UNIVERSIDAD DE GRANADA

Facultad de Ciencias de la Educación y del Deporte de Melilla

Servicio de Información y Atención UGR Semana Santa 2024

Desde el Lun, 25/03/2024 - 23:59 hasta el Dom, 31/03/2024 - 23:59

Semana Santa, horario, servicios

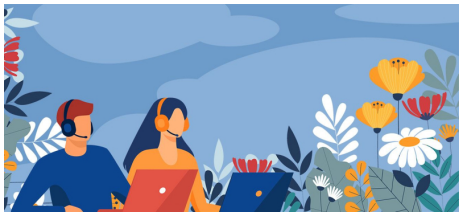

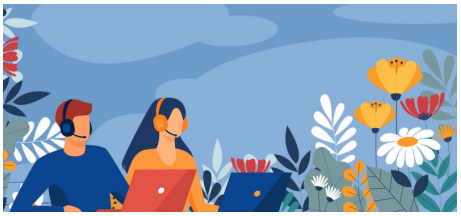

Durante la Semana Santa (25 a 31 de marzo de 2024), la Universidad de Granada reduce su actividad, pero se siguen prestando una serie de servicios. Para más información, consulte el **Plan de Atención Semana Santa 2024 de la UGR.**

Pueden dirigir sus consultas o solicitar información a la siguiente dirección de correo electrónico: **infomelilla@ugr.es**

Copyright© 2024 Universidad de Granada