UNIVERSIDAD DE GRANADA

Facultad de Ciencias de la Educación y del Deporte de Melilla

Ampliación de la campaña de sensibilización sobre la sordera e introducción a la lengua de signos

Desde el Mar, 07/05/2024 - 09:30 Hasta el Mar, 07/05/2024 - 12:30

sordera, ASOME, lengua de signos

La **Asociación de Sordos de Melilla (ASOME)** ha ampliado la campaña de sensibilización sobre la sordera y un taller básico de introducción a la lengua de signos española que tendrá lugar en la **Sala de Grados del Campus de Melilla** en varias jornadas.

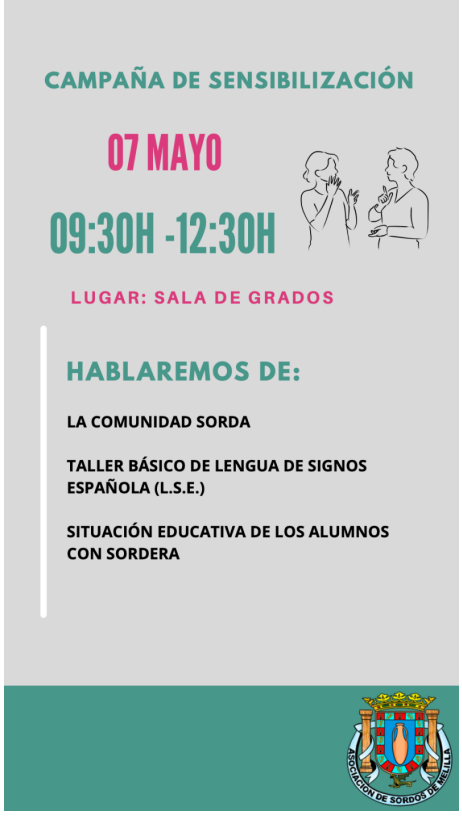

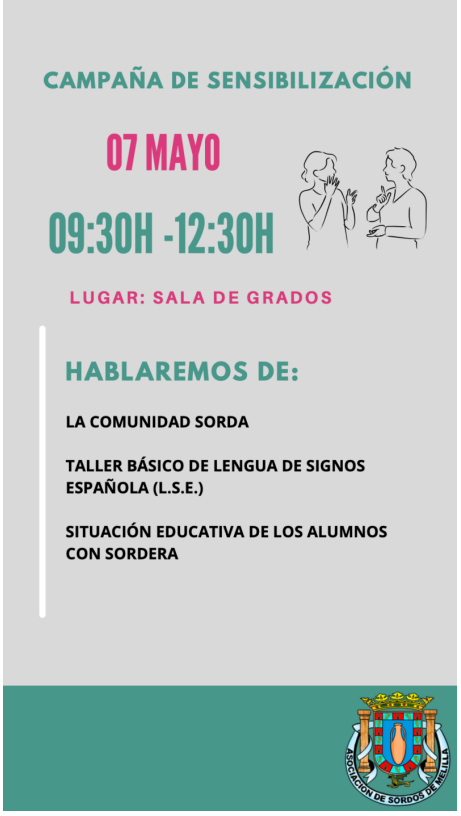

Por la tarde:

- **Lunes, 15 y 22 de abril**
- **17:00 a 19:00 horas**

Copyright© 2024 Universidad de Granada

Por la mañana:

- **Martes, 7 de mayo**
- **09:30 a 12:30 horas**

Estas jornadas están orientadas a toda la comunidad universitaria y profesionales e integrantes de ASOME hablarán con los asistentes de:

- La comunidad sorda.
- Taller básico de Lengua de Signos Española (LSE).
- Situación educativa de los alumnos con sordera.

Copyright© 2024 Universidad de Granada