UNIVERSIDAD DE GRANADA

Facultad de Ciencias de la Educación y del Deporte de Melilla

Convocatoria de prácticas extracurriculares del Plan de Formación Interna (PFI) 2024

15/01/2024

prácticas, extracurriculares,

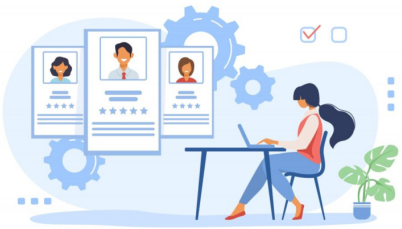

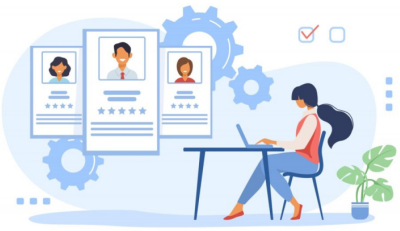

RESOLUCIÓN del Vicerrector de Innovación Social, Empleabilidad y Emprendimiento de la Universidad de Granada, de 18 de diciembre de 2023, por la que se establece un plazo para que los Centros, Departamentos, Grupos de Investigación, Institutos Universitarios, Servicios o Unidades de Gestión de la Universidad de Granada puedan solicitar estudiantes en prácticas acogidos al Plan de Formación Interna (PFI) 2024

SOLICITUDES:

1. Las solicitudes se formalizarán a través de la plataforma de gestión de prácticas ICARO ubicada en la página web del Centro de Empleo y Prácticas.

2. Si es la primera vez que el Centro, Departamento, etc., solicita estudiantes en prácticas, deberá enviar un correo electrónico a la dirección pfi@ugr.es, **con una antelación mínima de 48 horas a la finalización del plazo de formalización de la solicitud**, indicando exclusivamente:

– Nombre completo del Centro, Departamento, etc., solicitante.
– Nombre completo, email y teléfono del tutor de las prácticas.
En respuesta a dicho correo, recibirá las instrucciones y las claves de acceso para realizar la solicitud a través de la aplicación ICARO.
3.

Copyright© 2025 Universidad de Granada

Si no fuese la primera vez que el Centro, Departamento, etc., solicita estudiantes en prácticas, igualmente, se hará a través de la aplicación ICARO, accediendo con las claves facilitadas en ediciones anteriores.

PLAZO DE PRESENTACIÓN DE SOLICITUDES:

El plazo de presentación de solicitudes será el comprendido **entre el 19 de diciembre de 2023 y el 17 de enero de 2024, ambos incluidos**.

Más información

Copyright© 2025 Universidad de Granada