UNIVERSIDAD DE GRANADA

Facultad de Ciencias de la Educación y del Deporte de Melilla

Elecciones a Delegado/a y Subdelegado/a para el curso 26-27

02/11/2026

delegados, subdelegados, estudiantes

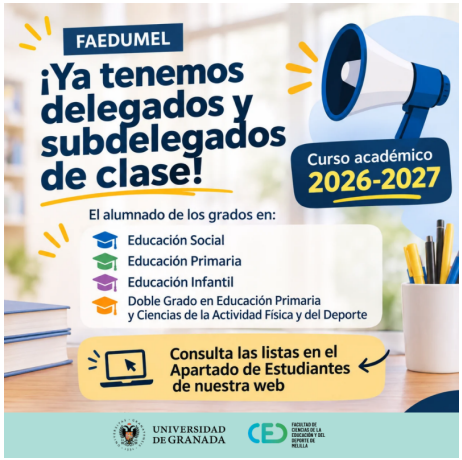



La Facultad de Ciencias de la Educación y del Deporte de Melilla ya ha seleccionado a los delegados y subdelegados que representarán al alumnado durante el curso académico 2026-2027.

Los representantes corresponden a las titulaciones de **Grado en Educación Social, Grado en Educación Primaria, Grado en Educación Infantil y Doble Grado en Educación Primaria y Ciencias de la Actividad Física y del Deporte**.

Los estudiantes pueden consultar las listas completas de delegados y subdelegados en el **Apartado de Estudiantes** de la página web de la Facultad o en los archivos adjuntos al final de esta noticia.

Desde Faedumel agradecemos la participación del alumnado en este proceso y felicitamos a los estudiantes elegidos por asumir esta responsabilidad de representación, diálogo y colaboración con la comunidad universitaria.

ADJUNTO	TAMAÑO
Doble Grado	590.15 KB

http://faedumel.ugr.es/

Copyright© 2026 Universidad de Granada

ADJUNTO	TAMAÑO
Educación Infantil	599.76 KB
Educación Primaria	605 KB
Educación Social	568.67 KB

Copyright© 2026 Universidad de Granada